SZABADON VÁLASZTHATÓ ELMÉLETI TOVÁBBKÉPZÉS

GYÓGYSZERÉSZEK RÉSZÉRE

Elérhető az **Elektronikus Egészségügyi Szolgáltatási Tér (EESZT) aktualitásokkal frissített tanfolyam.**

ingyenes

online

akkreditált

pontértéke 20 pont

A továbbképzés két részből áll:
eLearning tananyag és 2023. október 12-én vagy december 14-én online jelenlétet igénylő képzés.
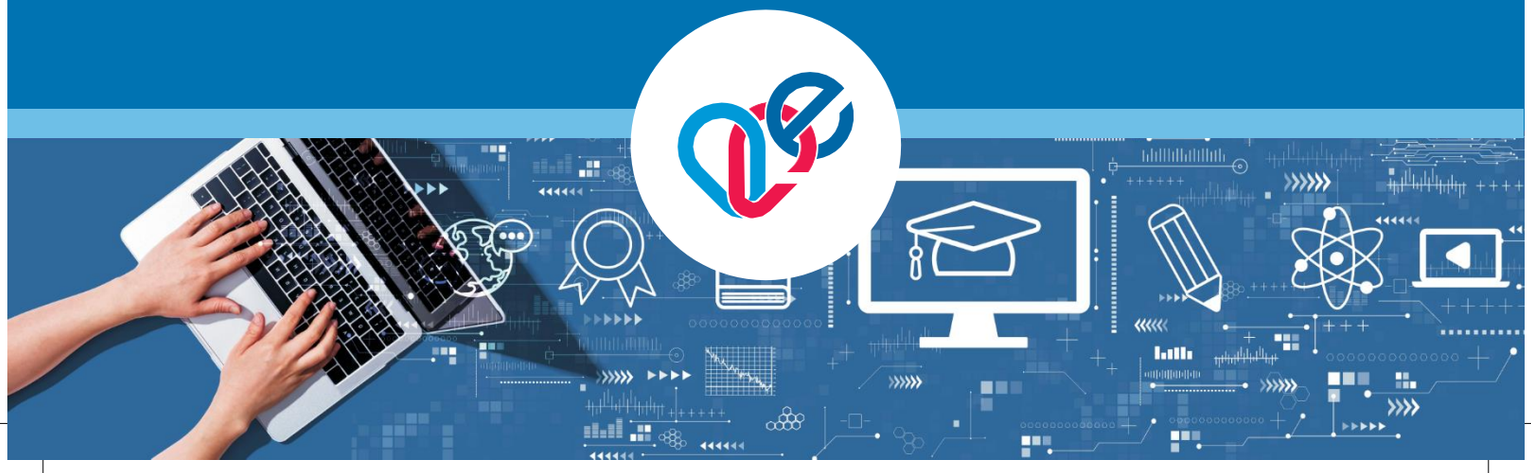
További információ: kepzes@eszfk.hu
https://e-egeszsegugy.gov.hu/gyogyszeresz-akkreditalt-kepzes